TROMBONE II

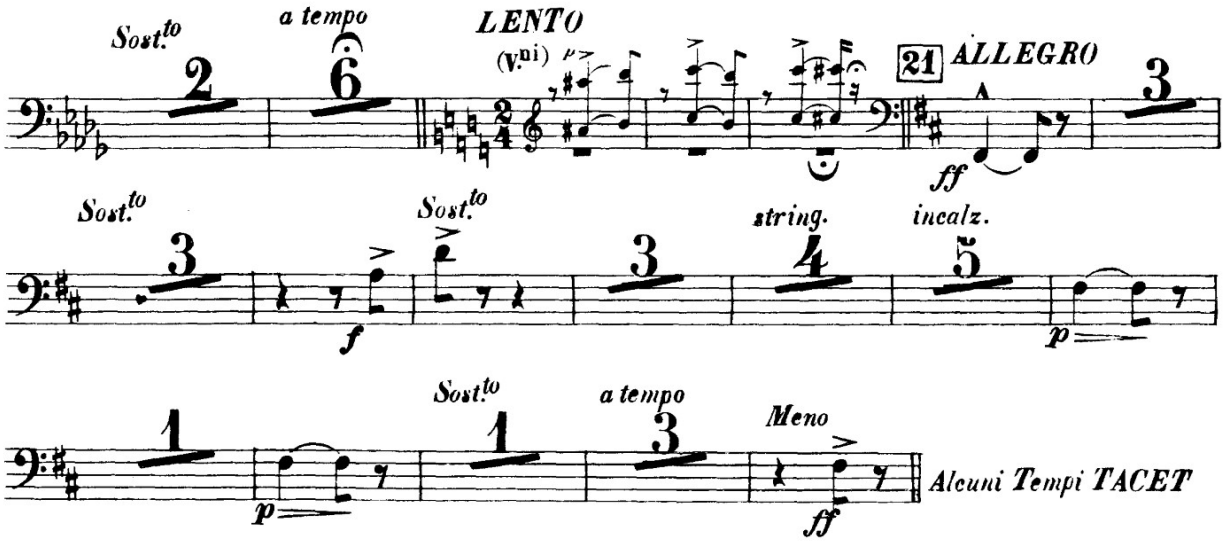
Sost.to
a tempo
LENTO
(V.ni)
21 ALLEGRO
ff
Sost.to
Sost.to
string.
incalz.
f
p
Sost.to
a tempo
Meno
p
ff
Alcuni Tempi TACET

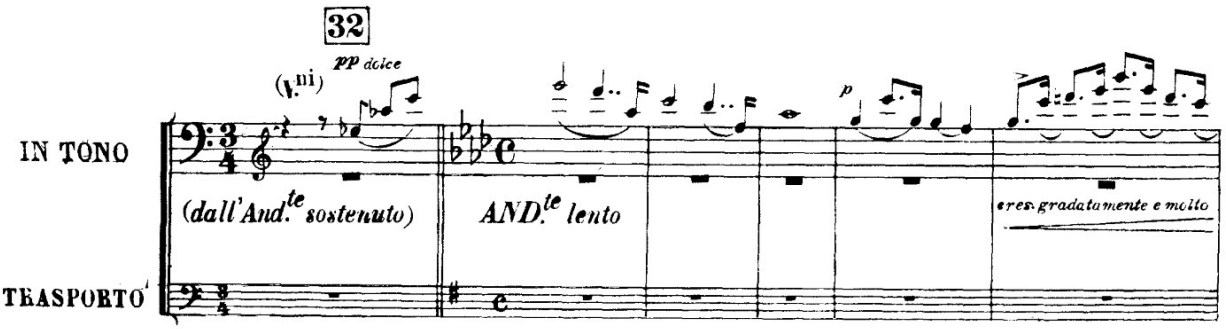
32
(V.ni)
pp dolce
IN TONO
(dall'And.te sostenuto)
AND.te lento
p
cres. gradatamente e molto
TRASPORTO

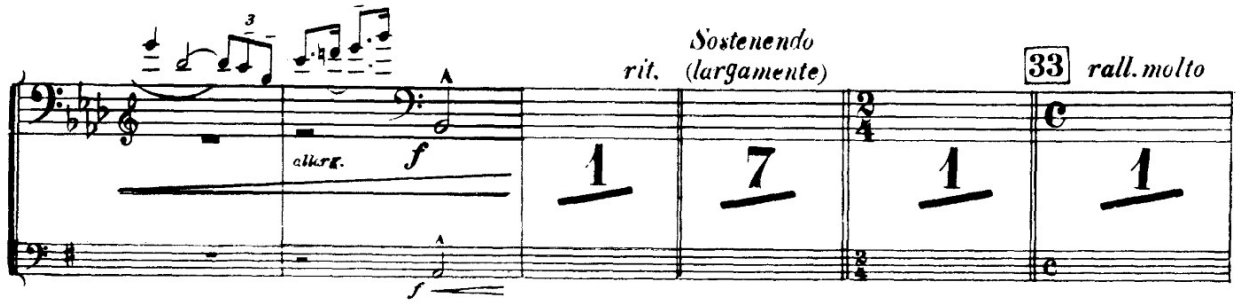
allarg.
f
rit.
Sostenendo
(largamente)
33 rall. molto
f

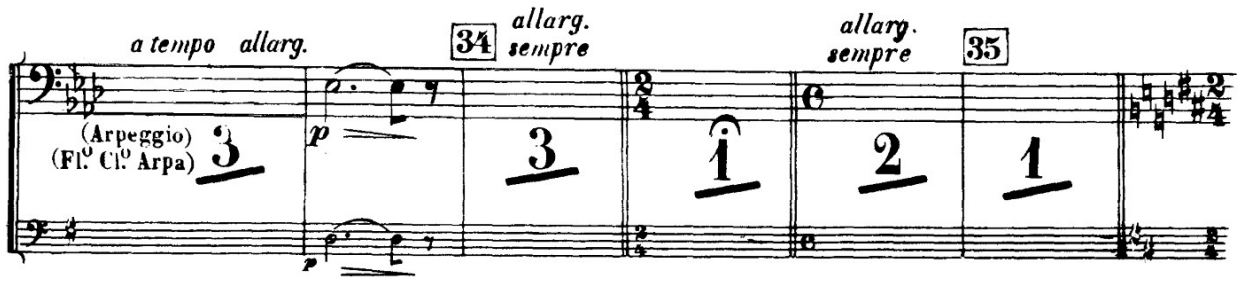
a tempo allarg.
34 allarg.
sempre
allarg.
sempre
35
(Arpeggio)
(Fl.o Cl.o Arpa)
p
p

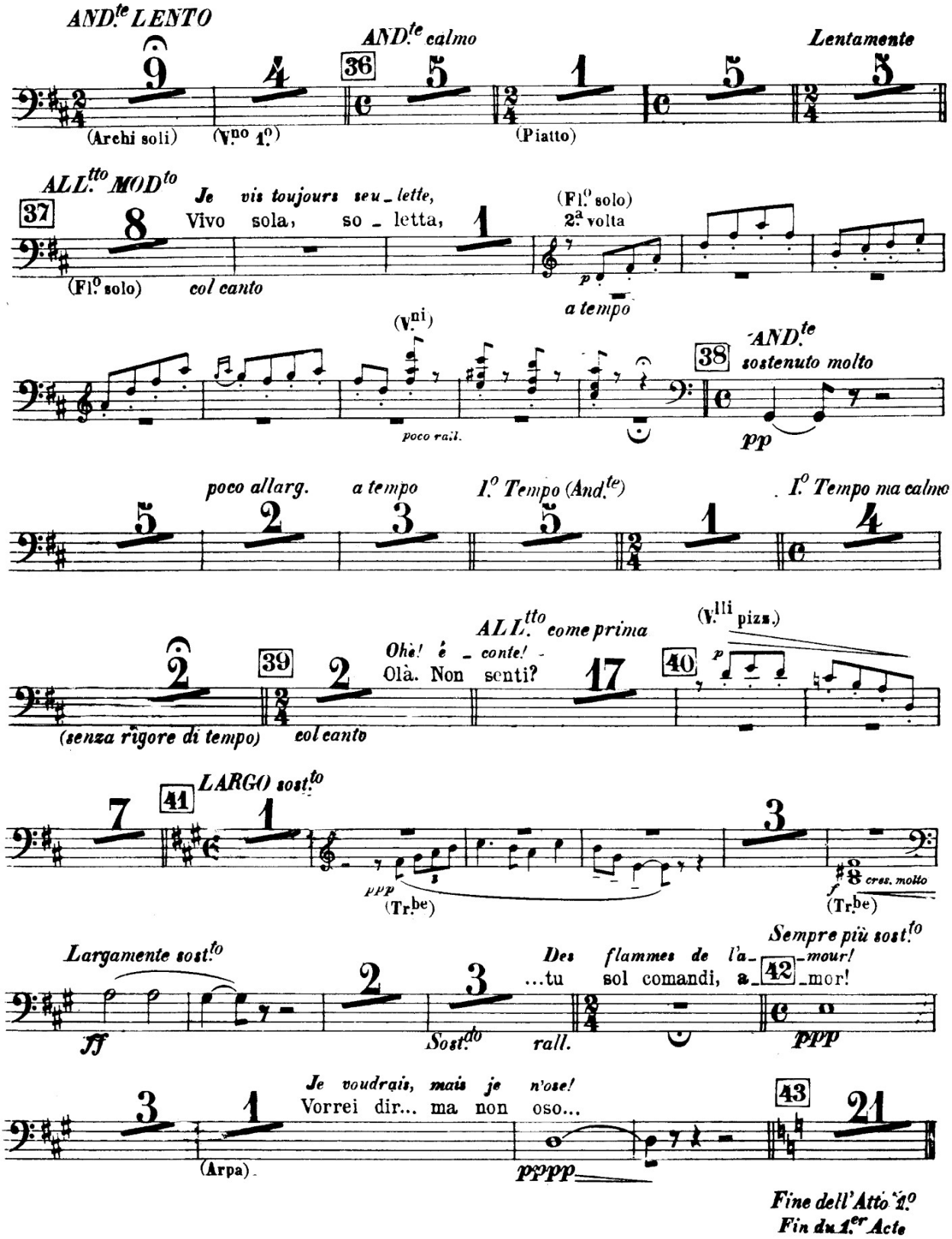
IN TONO
AND.te LENTO
AND.te calmo
Lentamente
(Archi soli)
(V.no 1.o)
(Piatto)
ALL.tto MOD.to
Je vis toujours seu_lette,
Vivo sola, so_letta,
(Fl.o solo)
2.a volta
(Fl.o solo)
col canto
a tempo
(V.ni)
poco rall.
AND.te
sostenuto molto
pp
poco allarg.
a tempo
I.o Tempo (And.te)
I.o Tempo ma calmo
ALL.tto come prima
(V.lli pizz.)
Ohè! é_conte!
Olà. Non senti?
(senza rigore di tempo)
col canto
LARGO sost.to
ppp
(Tr.be)
cres. molto
f
(Tr.be)
Largamente sost.to
Sempre più sost.to
Des flammes de l'a_mour!
...tu sol comandi, a_mor!
ff
Sost.do
rall.
ppp
Je voudrais, mais je n'ose!
Vorrei dir... ma non oso...
(Arpa)
ppppp
Fine dell'Atto 1.o
Fin du 1.er Acte