8

Sì, sì? l'ho già in cor. Dunque at - tenti, Sì, at - tenti al can -

7 - tor.

ff

BRINDISI NELL'INTRODUZIONE

Allegretto

21 41 a - mor fra i ca - - - lici più caldi baci a -

8 - vrà.

f

40 un fer - vi - do ac -

- cento lu - sin - ghier.

9

mf

pp

16

10

pp

cresc.

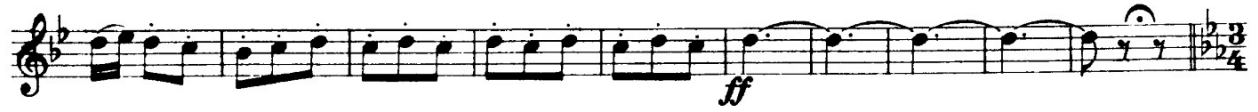

VALZER - DUETTO NELL' INTRODUZIONE

(BANDA INTERNA)
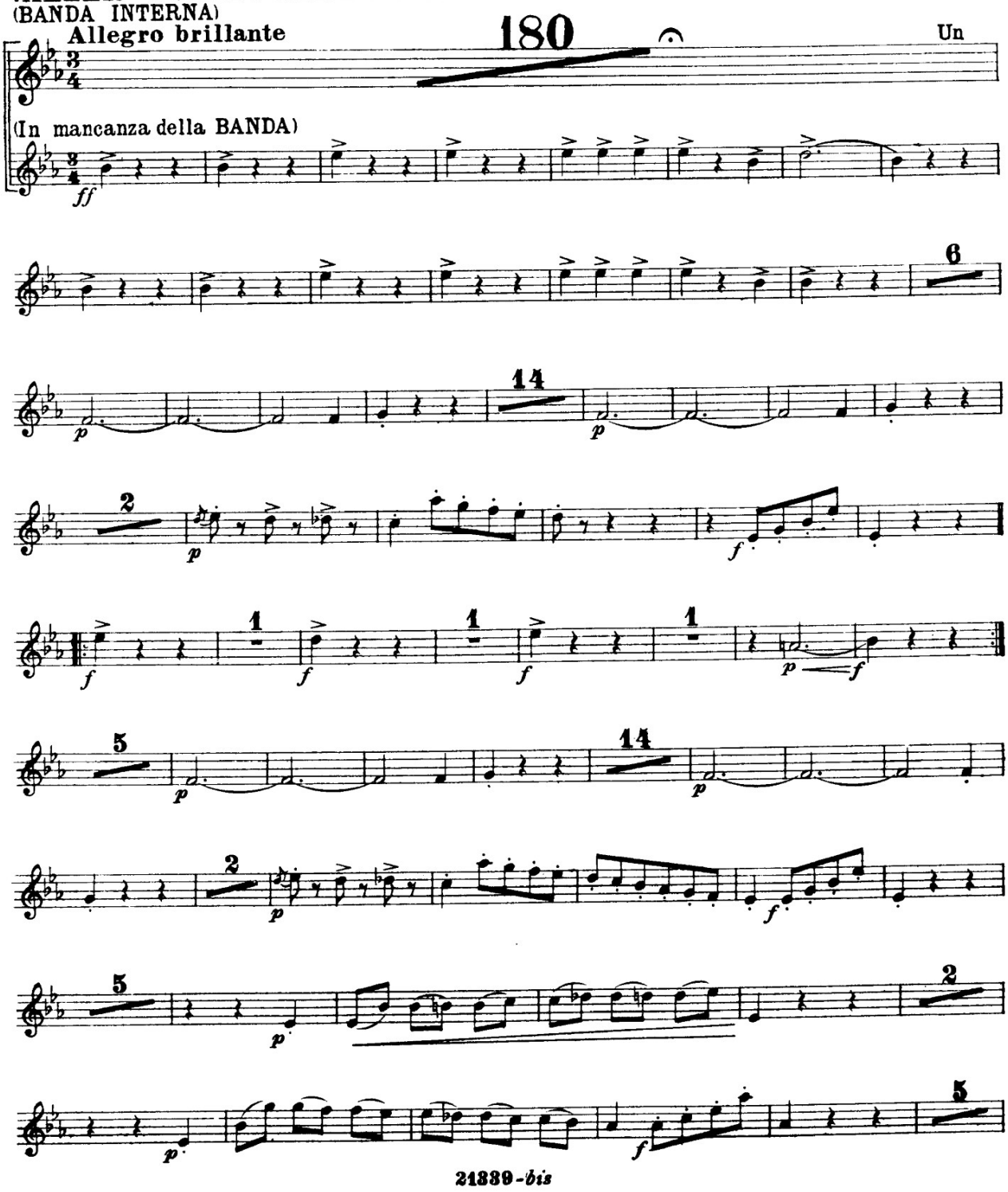
Allegro brillante